Voice Dream Reader

Il s'agit d'une application de synthèse vocale et de lecture électronique qui convertit le texte en paroles, offrant des fonctionnalités telles que des voix personnalisables, la vitesse de lecture et la mise en évidence synchronisée du texte pour une meilleure compréhension.

Public cible

Animateurs jeunesse, éducateurs et formateurs : préparer des supports accessibles et les utiliser comme outil direct pour travailler avec les jeunes.

Jeunes : jeunes atteints de troubles spécifiques du langage, en particulier de dyslexie, et jeunes issus de milieux défavorisés ou minoritaires, dans le cadre d'un soutien général à la lecture.

Avantages de cet outil

Améliore l'accessibilité et l'inclusion en matière de lecture, en transformant le texte écrit en parole, en réduisant les efforts nécessaires pour décoder le texte et en aidant à rester plus concentré, plus à l'aise et plus inclus dans le processus d'apprentissage.

Renforcez la confiance et l'autonomie numériques en permettant aux utilisateurs d'ajuster la vitesse de lecture. Vous leur donnez ainsi les moyens d'apprendre et de renforcer leur confiance dans le numérique.

Remarques supplémentaires

Support multilingue : anglais disponible.

Coût : il s'agit d'une application payante, avec une période d'essai de 7 jours pour 1 USD.

Configuration technique requise : Google et Apple App Store ; mode hors ligne ; large gamme de formats de fichiers ; intégration avec les services cloud (Dropbox, Drive, iCloud).

Cofinancé par l'Union européenne. Les points de vue et opinions exprimés n'engagent toutefois que leurs auteurs et ne reflètent pas nécessairement ceux de l'Union européenne ou de l'Agence exécutive « Éducation, culture et audiovisuel » (EACEA). Ni l'Union européenne ni l'EACEA ne peuvent en être tenus responsables.

Comment utiliser avec les jeunes

1. **Importer du contenu :** appuyez sur l'icône « + » et sélectionnez un document (PDF, page Web, etc.) dans Google Drive ou dans votre presse-papiers.
2. **Choisir la voix et la vitesse :** ouvrez le fichier. Accédez aux paramètres pour choisir une voix claire et régler la vitesse (WPM) à un rythme confortable.
3. **Régler l'affichage :** (facultatif) modifiez la police (par exemple, pour une police adaptée à la dyslexie) et la couleur d'arrière-plan afin de réduire la fatigue visuelle.
4. **Lecture et suivi :** appuyez sur Lecture. L'application lira à haute voix, en surlignant chaque mot au fur et à mesure.
5. **Surligner et annoter :** appuyez longuement sur le texte pour surligner les idées clés ou ajouter des notes.

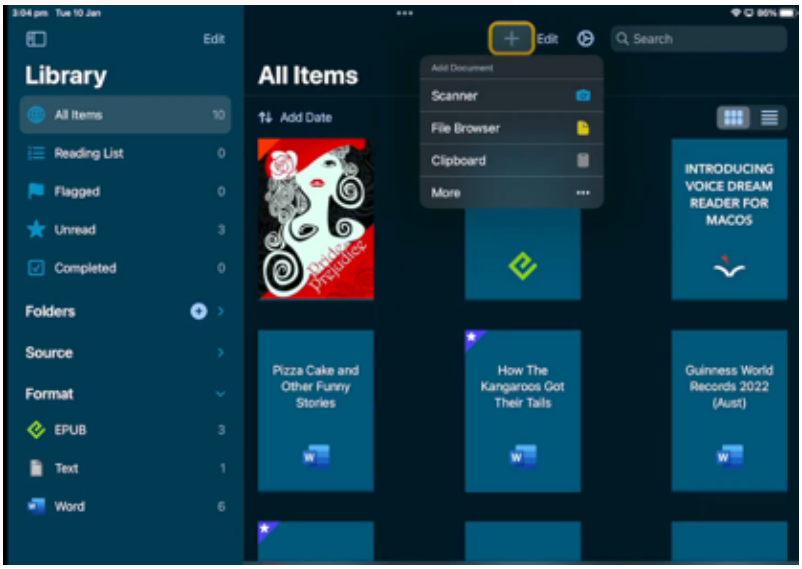

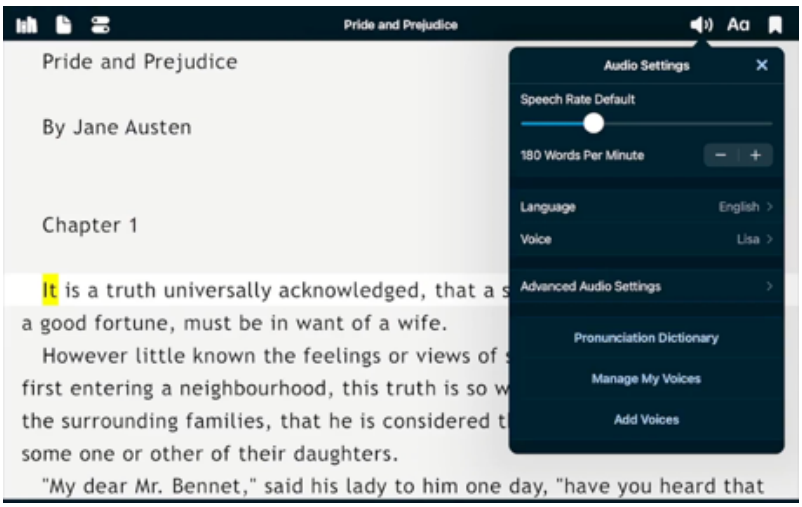

Cofinancé par l'Union européenne. Les points de vue et opinions exprimés n'engagent toutefois que leurs auteurs et ne reflètent pas nécessairement ceux de l'Union européenne ou de l'Agence exécutive « Éducation, culture et audiovisuel » (EACEA). Ni l'Union européenne ni l'EACEA ne peuvent en être tenus responsables.