Lettore vocale dei sogni



Si tratta di un'app di sintesi vocale (TTS) e di eReader che converte il testo in parole pronunciate, offrendo funzionalità quali voci personalizzabili, velocità di lettura ed evidenziazione sincronizzata del testo per una migliore comprensione.

Pubblico di destinazione

- **Operatori giovanili, educatori e formatori:** preparare materiali accessibili e utilizzarli come strumento diretto per lavorare con i giovani.
- **Giovani:** giovani con DSA, in particolare dislessia, e giovani svantaggiati o appartenenti a minoranze, come supporto generale alla lettura.

Vantaggi di questo strumento

- Migliora l'accessibilità e l'inclusione della lettura, trasformando il testo scritto in parlato, riducendo gli sforzi per decodificare il testo e aiutando a rimanere più concentrati, a proprio agio e coinvolti nel processo di apprendimento.
- Aumenta la sicurezza e l'indipendenza digitale consentendo agli utenti di regolare la velocità di lettura. In questo modo, li aiuti ad apprendere e ad acquisire sicurezza digitale.

Considerazioni aggiuntive

- **Supporto multilingue:** disponibile in inglese.
- **Considerazioni sui costi:** è un'app a pagamento, con una prova gratuita di 7 giorni a 1 USD.
- **Requisiti tecnici**: Google e Apple App Store; modalità offline; ampia gamma di formati di file; integrazione con servizi cloud (Dropbox, Drive, iCloud).

Cofinanziato dall'Unione Europea. I punti di vista e le opinioni espressi sono tuttavia esclusivamente quelli dell'autore/degli autori e non riflettono necessariamente quelli dell'Unione Europea o dell'Agenzia esecutiva europea per l'istruzione e la cultura (EACEA). Né l'Unione Europea né l'EACEA possono essere ritenute responsabili per essi.

Come usarlo con i giovani

1. **Importa contenuto:** tocca l'icona "+" e seleziona un documento (PDF, web, ecc.) da Google Drive o dagli appunti.
2. **Scegli voce e velocità:** apri il file. Vai alle impostazioni per scegliere una voce chiara e regolare la velocità (WPM) a un ritmo confortevole.
3. **Regola la visualizzazione:** (facoltativo) cambia il carattere (ad esempio, scegliendone uno adatto ai dislessici) e il colore dello sfondo per ridurre l'affaticamento visivo.
4. **Riproduci e segui:** premi Riproduci. L'app leggerà ad alta voce, evidenziando ogni parola man mano che procede.
5. **Evidenzia e annota:** tocca e tieni premuto il testo per evidenziare le idee chiave o aggiungere note.

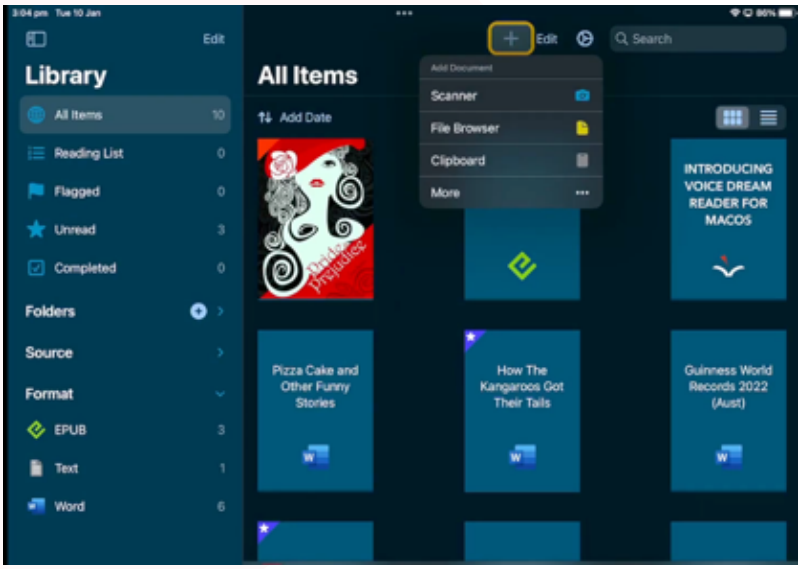

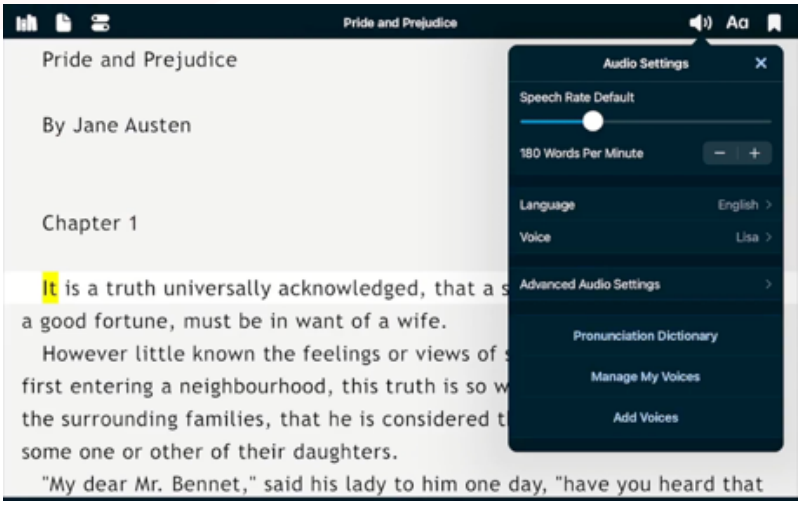

Cofinanziato dall'Unione Europea. I punti di vista e le opinioni espressi sono tuttavia esclusivamente quelli dell'autore/degli autori e non riflettono necessariamente quelli dell'Unione Europea o dell'Agenzia esecutiva europea per l'istruzione e la cultura (EACEA). Né l'Unione Europea né l'EACEA possono essere ritenute responsabili per essi.